



UNIVERSITÀ  
CATTOLICA  
del Sacro Cuore

**Class**  
Catholic, gynecologic, advanced surgery school  
ULTRASOUND IN GYNECOLOGY

**OB&GYN**  
www.obegyn.com

**Gemelli**  
Fondazione Policlinico Universitario Agostino Gemelli IRCCS  
Università Cattolica del Sacro Cuore



CORSO RESIDENZIALE  
**4 GIORNI CON NOI A**  
**CLASS**  
**ULTRASOUND**

12-13-14-15 marzo



Direttore della Scuola CLASS  
Prof. Giovanni Scambia

Responsabile scientifico:  
Prof.ssa Antonia Carla Testa

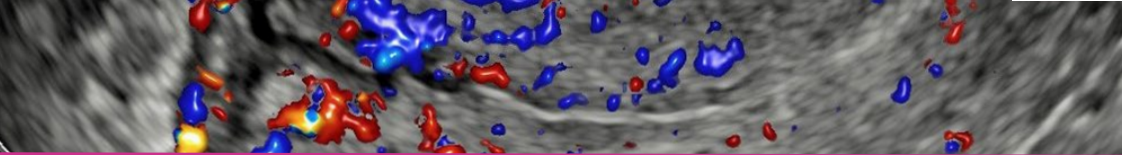

## RAZIONALE SCIENTIFICO

Il corso ha come scopo principale quello di coinvolgere i partecipanti nella quotidianità della vita a “Class Ultrasound”, nel contesto di un centro dedicato alla valutazione ecografica delle patologie ginecologiche, intrecciandosi anche con la realtà della sala operatoria, dove l'elevata presenza della patologia oncologica consente una migliore caratterizzazione della stessa.

Partendo dai casi clinici ecografici, si proporranno ipotesi diagnostiche che consentiranno di differenziare tra patologia benigna e maligna e la stadiazione della patologia maligna. Tramite il confronto intraoperatorio, si arriverà alla diagnosi istologica finale.

I riferimenti teorici e gli aggiornamenti della letteratura verranno via via richiamati in base ai casi clinici esaminati durante le giornate del corso.

## PROGRAMMA

### MARTEDÌ 12 MARZO 2024

13.30 RegISTRAZIONI DEI PARTECIPANTI

13.50 Saluti iniziali e presentazione del programma

14.00 Metodologia dell'esame ecografico *Testa A.C*

14.30 Masse ovariche: Valutazione soggettiva *Sassu C.*

14.45 Masse ovariche: Terminologia IOTA *Mascilini F.*

15.00 LIVE SCANNING *Mascilini F.*

15.15 Masse ovariche: strumenti IOTA (Easy descriptors e simple rules) *Giudice M.T.*

15.45 Coffee Break

16.00 Masse ovariche: strumenti IOTA (ADNEX model e ORAD-S Classification) *Moro F.*

16.30 LIVE SCANNING

17.00 Chiusura del corso

**MERCOLEDÌ 13 MARZO 2024**

08:45 Riassunto del giorno precedente *Testa A.C*

09:00 Tumori ovarici benigni *Ciccarone F.*

09:20 LIVE SCANNING e diretta dalla sala operatoria *Testa A., Fagotti A., Fanfani F.*

10:00 Tumori ovarici borderline *Pozzati F.*

10:30 Coffee Break

11:00 Tumori ovarici maligni ed estensione di malattia *Biscione A.*

11.30 LIVE SCANNING e diretta dalla sala operatoria *Mascilini F., Fagotti F., Fanfani F.*

12:00 Commento anatomo patologi *Zannoni G.F., Arciuolo D., Scaglione G.*

12:30 Tumori ovarici rari *Testa A.C.*

13:00 LUNCH

14.30 LIVE SCANNING e diretta dalla sala operatoria *Testa A., Fagotti A., Fanfani F.*

15.00 IOTA: Una storia di 20 anni *Landolfo C.*

15.30 La storia naturale delle masse annessiali: Cosa abbiamo imparato dai risultati dello IOTA 5 *Valentin L.*

16.00 La patologia tubarica *Ludovisi M.*

16.15 Coffee Break

16.30 Masse ovariche in gravidanza *Mascilini F.*

17.00 Torsione ovarica *Russo C.*

17.30 Chiusura dei lavori

**GIOVEDÌ 14 MARZO 2024**

- 08:45 Saluti e riassunto giorno precedente *Testa A., Floriana M.*  
09:00 Anatomia Pelvica: Paracervice e retroperitoneo *Testa A.*  
09:30 Malformazioni Uterine *Pozzati F., Catena U.*  
10.15 Coffee break  
10.30 LIVE SCANNING ISTEROSCOPIA 7D *Catena U.*  
11.00 Patologia Endometriale terminologia IETA e patologia endometriale benigna *Sassu C.*  
11.30 Patologia endometriale maligna *Moro F.*  
12:00 LIVE SCANNING  
13:00 Lunch  
14:00 LIVE SURGERY  
14:30 Valutazione del carcinoma dell'endometrio mediante RM *Gui B., Miccò M.*  
15:00 Patologia Miometriale: Terminologia MUSA e Miomi *G. Zinicola*  
15:30 Patologia Miometriale: Miomi atipici e Sarcomi *Ciccarone F.*  
16.00 Coffee Break  
16:30 Patologia Miometriale: Adenomiosi *Biscione A.*  
17.00 I sarcomi alla valutazione RM *Gui B., Miccò M.*  
17.30 Chiusura dei lavori

**VENERDÌ 15 MARZO 2024**

- 08:45 Saluti e riassunto giorno precedente *Testa A.C., Mascilini F.*  
09:00 Il Carcinoma della cervice *Teodorico E.*  
09:30 La valutazione del carcinoma della cervice alla RM *Gui B., Miccò M.*  
10:00 LIVE SCANNING  
10.30 La diagnostica ecografica invasiva *Quagliozzi L.*  
11.00 Coffee break  
11.30 Patologia Linfonodale *Fragomeni S.*  
12:00 Questionario ECM  
13:00 Chiusura dei lavori

## FACULTY INTERNA

*Fondazione Policlinico Universitario Agostino Gemelli IRCCS Roma*

**Arciuolo Damiano**

**Catena Ursula**

**Ciccarone Francesca**

**Fagotti Anna**

**Fanfani Francesco**

**Fragomeni Simona**

**Gui Benedetta**

**Giudice Maria Teresa**

**Mascilini Floriana**

**Miccò Maura**

**Moro Francesca**

**Pozzati Federica**

**Quagliozi Lorena**

**Russo Consuelo**

**Sassu Carolina**

**Scaglione Giulia**

**Testa Antonia Carla**

**Teodorico Elena**

**Zannoni Gian Franco**

**Zinicola Giulia**

## FACULTY ESTERNA

**Biscione Antonella**, *Candiolo Cancer Institute-IRCCS, Torino*

**Landolfo Chiara**, *Imperial Collage London, Londra*

**Ludovisi Manuela**, *Università degli Studi de L'Aquila*

*Ospedale San Salvatore de L'Aquila Unità Operativa Complessa di Ginecologia e Ostetricia*

**Valenin Lil**, *Obstetric, Gynaecological and Prenatal Ultrasound Research*



## ISCRIZIONI

La registrazione può essere effettuata collegandosi al sito

**[www.obegyn.com](http://www.obegyn.com)**

Il costo d'iscrizione è di euro 450,00

## CREDITI FORMATIVI

Il corso è in fase di accreditamento ECM per le seguenti categorie:

- Medico chirurgo (Anatomopatologia, Ginecologia e Ostetricia, Oncologia, Radiodiagnostica);
- Ostetrico/a

## PROVIDER

Università Cattolica del Sacro Cuore

Formazione Permanente ECM, Convegni e Manifestazioni

Accreditamento della Commissione Nazionale ECM n° 2463

Email: [Raffaella.Empler@unicatt.it](mailto:Raffaella.Empler@unicatt.it)

Tel. +39 06 30154074

## SEGRETERIA ORGANIZZATIVA

Molipharma srl

Tel 06.3015 6014

Email: [info@molipharma.com](mailto:info@molipharma.com)

Con il contributo non condizionante di:

**SAMSUNG**

