



UNIVERSITÀ
CATTOLICA
del Sacro Cuore



OB&GYN
www.obegyn.com

Gemelli 
Fondazione Policlinico Universitario Agostino Gemelli IRCCS
Università Cattolica del Sacro Cuore



CORSO RESIDENZIALE
4 GIORNI CON NOI A
CLASS
ULTRASOUND

14-15-16-17 marzo



Direttore della Scuola CLASS
Prof. Giovanni Scambia

Responsabile scientifico:
Prof.ssa Antonia Carla Testa

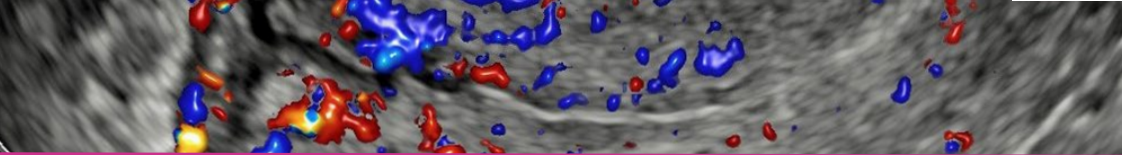

RAZIONALE SCIENTIFICO

Il corso ha come scopo principale quello di coinvolgere i partecipanti nella quotidianità della vita a “Class Ultrasound”, nel contesto di un centro dedicato alla valutazione ecografica delle patologie ginecologiche, intrecciandosi anche con la realtà della sala operatoria, dove l'elevata presenza della patologia oncologica consente una migliore caratterizzazione della stessa.

Partendo dai casi clinici ecografici, si proporranno ipotesi diagnostiche che consentiranno di differenziare tra patologia benigna e maligna e la stadiazione della patologia maligna. Tramite il confronto intraoperatorio, si arriverà alla diagnosi istologica finale.

I riferimenti teorici e gli aggiornamenti della letteratura verranno via via richiamati in base ai casi clinici esaminati durante le giornate del corso.

PROGRAMMA

MARTEDÌ 14 MARZO

13.30 RegISTRAZIONI DEI PARTECIPANTI

13.50 Saluti iniziali e presentazione del programma

14.00 Metodologia dell'esame ecografico *Testa A.C*

14.30 Masse ovariche: Valutazione soggettiva *Sassu C.*

14.45 Masse ovariche: Terminologia IOTA *Mascilini F.*

15.00 LIVE SCANNING *Mascilini F.*

15.15 Masse ovariche: strumenti IOTA (Easy descriptors e simple rules) *Giudice M.T.*

15.45 Coffee Break

16.00 Masse ovariche: strumenti IOTA (ADNEX model e ORAD-S Classification) *Moro F.*

16.30 LIVE SCANNING

17.00 Chiusura del corso

MERCOLEDÌ 15 MARZO

08:45 Riassunto del giorno precedente *Testa A.C*

09:00 Tumori ovarici benigni *Ciccarone F.*

09:20 LIVE SCANNING e diretta dalla sala operatoria *Testa A., Fagotti A., Fanfani F.*

10:00 Tumori ovarici borderline *Pozzati F.*

10:30 Coffee Break

11:00 Tumori ovarici maligni ed estensione di malattia *Biscione A.*

11.30 LIVE SCANNING e diretta dalla sala operatoria *Mascalini F., Fagotti F., Fanfani F.*

12:00 Commento anatomo patologi *Zannoni G.F., Arciuolo D., Scaglione G.*

12:30 Tumori ovarici rari *Testa A.C.*

13:00 LUNCH

14.30 LIVE SCANNING e diretta dalla sala operatoria *Testa A., Fagotti A., Fanfani F.*

15.00 IOTA: Una storia di 20 anni *Landolfo C.*

15.30 La storia naturale delle masse annessiali: Cosa abbiamo imparato dai risultati dello IOTA 5 *Valentin L.*

16.00 La patologia tubarica *Ludovisi M.*

16.15 Coffee Break

16.30 Masse ovariche in gravidanza *Mascalini F.*

17.00 Torsione ovarica *Mirandola M. T.*

17.30 Chiusura dei lavori

GIOVEDÌ 16 MARZO

08:45 Saluti e riassunto giorno precedente *Testa A., Floriana M.*

09:00 Anatomia Pelvica: Paracervice e retroperitoneo *Testa A.*

09:30 Malformazioni Uterine *Pozzati F., Catena U.*

10.15 Coffe break

10.30 LIVE SCANNING ISTEROSCOPIA 7D *Catena U.*

11.00 Patologia Endometriale terminologia IETA e patologia endometriale benigna *Sassu C.*

11.30 Patologia endometriale maligna *Moro F.*

12:00 LIVE SCANNING

13:00 Lunch

14:00 LIVE SURGERY

14:30 Valutazione del carcinoma dell'endometrio mediante RM *Giu B., Miccò M.*

15:00 Patologia Miometriale: Terminologia MUSA e Miomi *Biscione A.*

15:30 Patologia Miometriale: Miomi atipici e Sarcomi *Ciccarone F.*

16.00 Coffee Break

16:30 Patologia Miometriale: Adenomiosi *Biscione A.*

17.00 I sarcomi alla valutazione RM *Giu B., Miccò M.*

17.30 Chiusura dei lavori

VENERDÌ 17 MARZO

08:45 Saluti e riassunto giorno precedente *Testa A.C., Mascilini F.*

09:00 Il Carcinoma della cervice *Biscione A.*

09:30 La valutazione del carcinoma della cervice alla RM *Giu B., Miccò M.*

10:00 LIVE SCANNING

10.30 La diagnostica ecografica invasiva *Quagliozzi L.*

11.00 Coffee break

11.30 Patologia Linfonodale *Fragomeni S.*

12:00 Questionario ECM

13:00 Chiusura dei lavori

Arciuolo Damiano, *Fondazione Policlinico Universitario A. Gemelli IRCCS, Roma*

Biscione Antonella, *Candiolo Cancer Institute-IRCCS, Torino*

Catena Ursula, *Fondazione Policlinico Universitario A. Gemelli IRCCS, Roma*

Ciccarone Francesca, *Fondazione Policlinico Universitario A. Gemelli IRCCS, Roma*

Fagotti Anna, *Università Cattolica del Sacro Cuore*

Fondazione Policlinico Universitario A. Gemelli IRCCS, Roma

Fanfani Francesco, *Università Cattolica del Sacro Cuore*

Fondazione Policlinico Universitario A. Gemelli IRCCS, Roma

Fragomeni Simona, *Fondazione Policlinico Universitario A. Gemelli IRCCS, Roma*

Gui Benedetta, *Fondazione Policlinico Universitario A. Gemelli IRCCS, Roma*

Giudice Maria Teresa, *Fondazione Policlinico Universitario A. Gemelli IRCCS, Roma*

Landolfo Chiara, *Imperial College London, Londra*

Ludovisi Manuela, *Università degli Studi de L'Aquila*

Mirandola Maria Teresa, *Fondazione Policlinico Universitario A. Gemelli IRCCS, Roma*

Mascilini Floriana, *Fondazione Policlinico Universitario A. Gemelli IRCCS, Roma*

Miccò Maura, *Fondazione Policlinico Universitario A. Gemelli IRCCS, Roma*

Moro Francesca, *Fondazione Policlinico Universitario A. Gemelli IRCCS, Roma*

Pozzati Federica, *Fondazione Policlinico Universitario A. Gemelli IRCCS, Roma*

Quagliozi Lorena, *Fondazione Policlinico Universitario A. Gemelli IRCCS, Roma*

Sassu Carolina, *Fondazione Policlinico Universitario A. Gemelli IRCCS, Roma*

Scaglione Giulia, *Fondazione Policlinico Universitario A. Gemelli IRCCS, Roma*

Testa Antonia Carla, *Università Cattolica del Sacro Cuore*

Fondazione Policlinico Universitario A. Gemelli IRCCS, Roma

Valentin Lil, *Department of Clinical Sciences Malmo; LUND University, Malmo*

Zannoni Gian Franco, *Università Cattolica del Sacro Cuore*

Fondazione Policlinico Universitario A. Gemelli IRCCS, Roma

ISCRIZIONI

La registrazione può essere effettuata collegandosi al sito

www.obegyn.com.

Il costo d'iscrizione è di euro 450,00



CREDITI FORMATIVI

Sono stati attribuiti al corso nr. 18 crediti ECM per le seguenti categorie:

- Medico chirurgo (Anatomopatologia, Ginecologia e Ostetricia, Oncologia, Radiodiagnostica)
- Ostetrico/a

PROVIDER

Università Cattolica del Sacro Cuore

Formazione Permanente ECM, Convegni e Manifestazioni

Accreditamento della Commissione Nazionale ECM n° 2463

Email: Aurelia.Condello@unicatt.it

Tel. +39 0630154074

SEGRETERIA ORGANIZZATIVA

Molipharma srl

Tel 06.3015 6014

Email: info@molipharma.com

Con il contributo non condizionante di:

SAMSUNG

 **FARMITALIA**

**idi**
pharma